

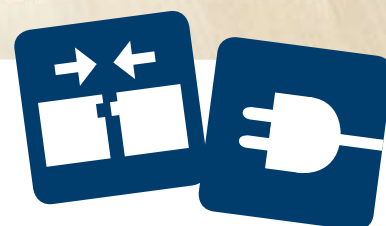

Det unikke kliksystem

“Med Devidry™ er montering af elektrisk gulvvarme blevet endnu nemmere. Og billigere.”



Click & Plug Systemet

Elektrisk gulvvarme på den smarte måde

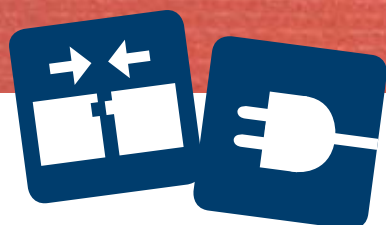

Click & Plug Systemet

Med Devidry™ er det blevet endnu nemmere at opnå den høje komfort, der kendetegner elektrisk gulvvarme. Vi kalder det Click & Plug systemet, fordi Devidry™ blot klikkes sammen og ikke kræver det sædvanlige lag af spartelmasse mellem varmekilden og gulvet. Dermed er Devidry™ også en god nyhed for dig, der kan lide at give en hånd med når boligen skal renoveres.

Det betyder, at endnu flere nu selv kan være med til at montere elektrisk gulvvarme. Og det er en god nyhed. For i modsætning til andre

varmekilder har elektrisk gulvvarme en række helt særlige fordele, som matcher det komfortniveau, som vi kræver af den moderne bolig eller kontor.

Er du optaget af udgifterne til opvarmning, kan elektrisk gulvvarme være et godt bud på en mere effektiv udnyttelse af budgettet. Dels fordi, du først behøver at tænde for varmekilden, når der er behov for det, og dels fordi, gulvvarme fordeler varmen bedre. Alt i alt betyder det, at du bruger mindre energi samtidig med at du opnår en mere komforta-



bel varme. I forhold til radiatorvarme, forhindrer gulvvarme træk langs gulvet. Og fryser man først om tæerne, føles resten af kroppen lige sådan.

Elektrisk gulvvarme fra Devidry™ egner sig både til nybyggeri, og til renovering af udvalgte rum. Det kan være børneværelset, der fortjener en høj komfort i børnehøjde. Soveværelset, som altid kræver optimal indretning. Eller hvad med hjemmekontoret, der fordrer effektivitet, og derfor også komfortable forhold for dig, der skal sidde stille foran computeren i måske op til mange timer hver dag.

Devidry™ er løsningen til dig, der vil nyde godt af de mange fordele ved elektrisk gulvvarme, og samtidig komme hurtigt og nemt i gang med at opnå gevinsterne.

Med Devidry™ får du endnu flere fordele

- Du slipper for at lægge spartellag
- Du lægger måtterne ud, klikker dem sammen, og tænder for strømmen
- Du opnår lav byggehøjde på gulvet
- Du kan tage Devidry™ med dig, hvis du flytter. Og montere det lige så nemt som første gang
- Høj kvalitet, 5 års garanti og passer til trægulve og tæpper
- Skummåtterne reducerer lyden fra en etage til en anden
- God driftsøkonomi og høj komfort

Skal det være nemt og sikkert?

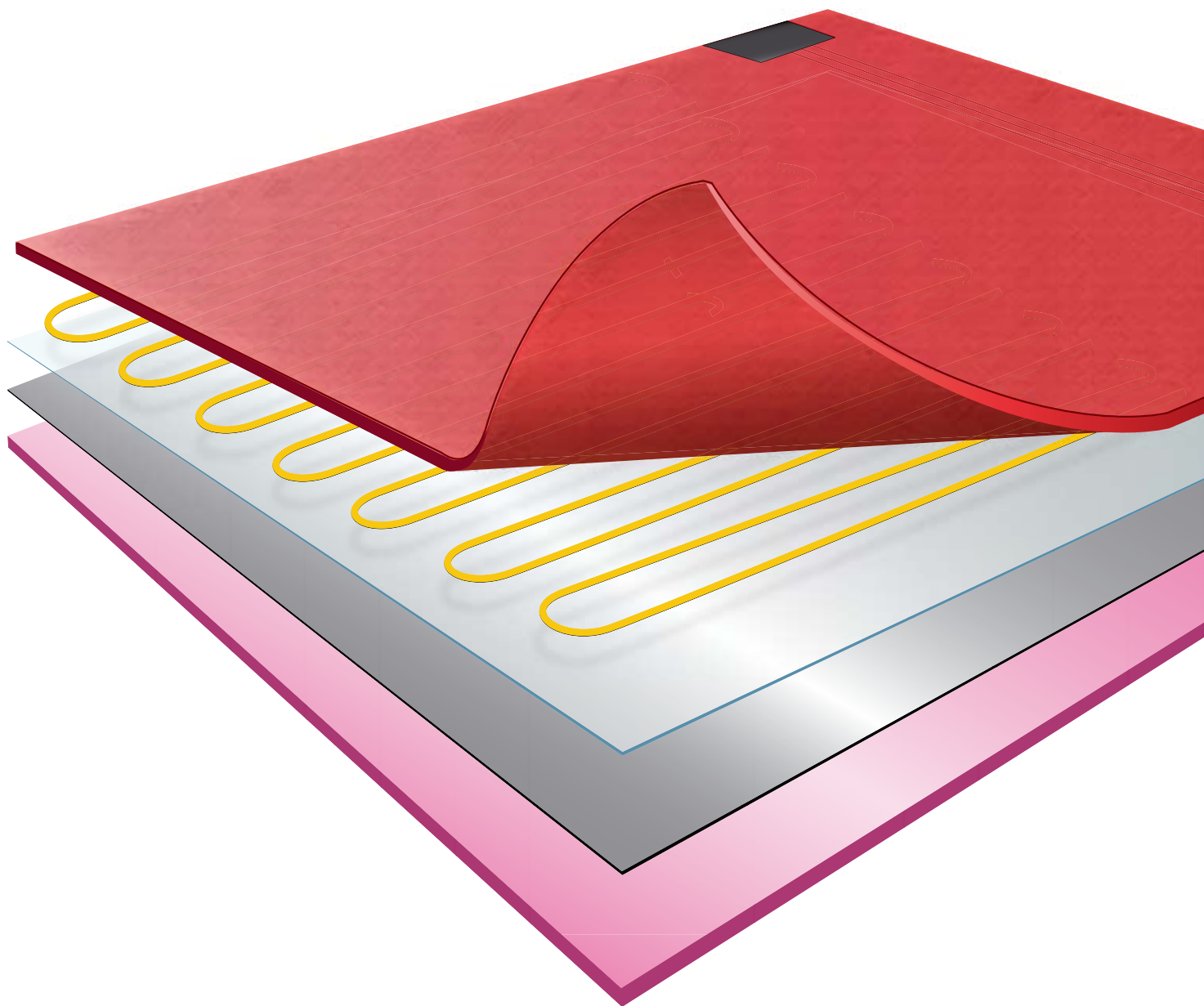

Når du har valgt Devidry™, har du truffet et godt valg. Du opnår alle fordelene fra elektrisk gulvvarme, og samtidig får du en løsning, der er nem at montere - fra en producent med masser af viden og erfaring for, hvad der holder i længden.

Konceptet bag Devidry™ er lige så enkelt som selve produktet. Devidry™ består af en skummåtte, som indeholder 5 lag med hver sin funktion. Hver måtte er forsynet med et klik-sammen system, der gør det meget nemt at lægge det samlede gulv.

Devidry™ kræver intet spartellag, og kan bruges til både trægulve og tæpper. Og glæd dig så også til, at Devidry™ reducerer lydniveauet, idet skummåtterne begrænser lydniveauet mellem boligens etager.

Så nemt er det med Devidry™

55 W/m² anvendes ovenpå trægulve.

100 W/m² anvendes ovenpå betongulve/ og brændbart materiale.

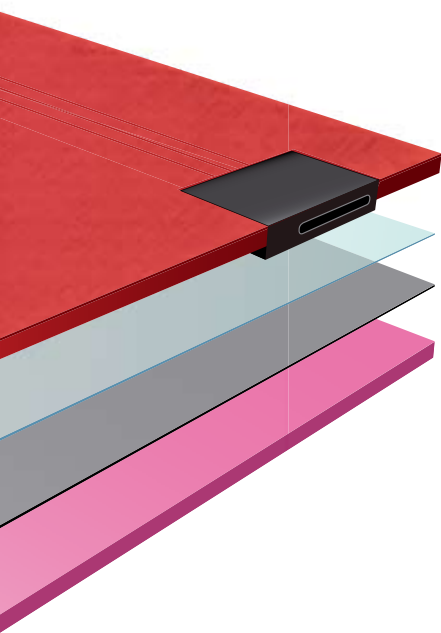

1. Beskyttelsesdug
2. Varmekabler
3. Folie
4. Alufolie
5. Skum

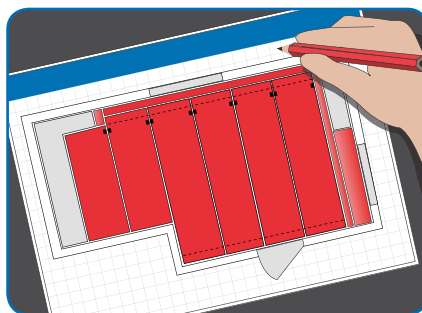

1. Begynd med at tegne det areal op, som Devidry™ skal dække. Regn derefter ud hvor mange kvadratmestre, du skal bruge.

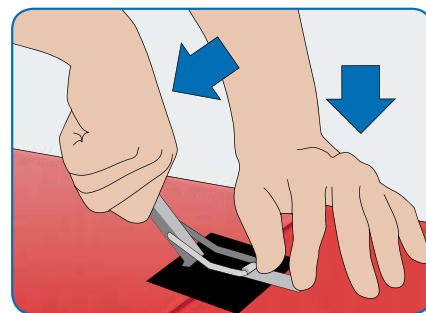

...og klik dem sammen.

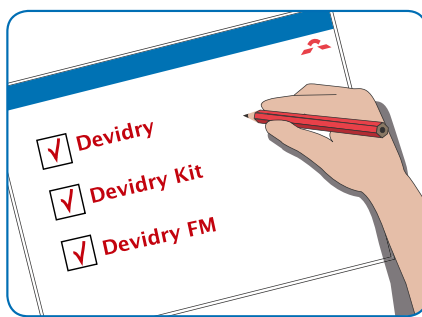

2. Husk også at købe det tilhørende Devidry™ Kit, som indeholder blandt andet termostat og transformer. Ligeledes skal du huske fyldmåtterne, som er måtter uden varme i til at fylde ud med langs kanterne.



Efter måtterne er beskåret med hobbykniven fyldes op langs kanterne med fyldmåtterne.

3. Rengør underlaget. Sørg for at underlaget er plant, og uden ujævnheder.

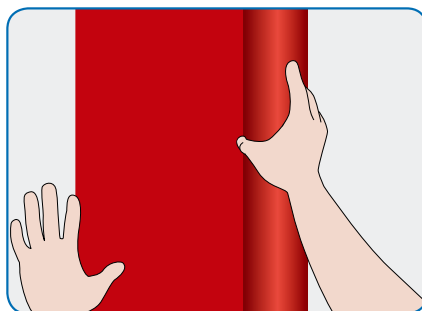

4. Læg måtterne ud...

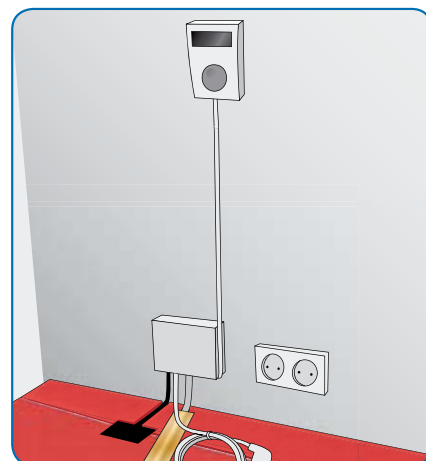

5. Monter transformer og termostat.

6. Sæt stikket i kontakten. Mærk den gode varme. Nu kan du montere gulvet ovenpå Devidry™. God fornøjelse.

“Devidry™ er den logiske løsning - og meget billigere i drift end vi troede”



“I forbindelse med renoveringen af vores hus, besluttede vi os for at lægge Devidry™ under laminat gulvet i husets kontor på ca. 25 kvm. Og det har vist sig at være et godt valg. På flere måder.

- For det første var det nemt at lægge, og det er man altså glad for når man er i gang med at renovere hele hjemmet. Der er jo masser af andre opgaver. Og ret hurtigt efter monteringen, opdagede vi også, hvor let og billigt, det er i drift. Vi tænder på kontakten, og allerede efter et kvarter er der varmt på gulvet.

- I begyndelsen satte vi termostaten på 24 grader fordi rummet er et kon-

tor, og derfor præget af stillesiddende arbejde ved computeren. Men det viste sig, at det kun var nødvendigt at sætte den på 20 grader. Og så er det i øvrigt en rar fornemmelse, at varmen kommer nedefra, så man kan holde hovedet koldt når man arbejder.

- Noget helt andet, vi har lagt mærke til, er at Devidry™ også virker lydabsorberende. Laminatgulvets kliklyde fra skosåler er blevet dæmpet, og det øger fornemmelsen af højere komfort. Og mere komfort er der også på elregningen. Vi kan ikke registrere nogen forskel i vores el-forbrug.

- Med Devidry™ har vi fået den bedst tænkelige løsning, som tilmed er flek-

sibel på vores betingelser. Vi tænder og slukker efter behov ligesom med husets øvrige tekniske installationer. Og derfor virker Devidry™ egentlig også som en ret logisk løsning. Vi overvejer nu at lægge Devidry™ under gulvet langs de store vinduer i stuen, så vi får en hurtig opvarmingskilde i årets overgangsperioder, hvor der kan være periodevis behov for hurtig varme”

Ina S. Mikkelsen,
Fredericia, Danmark, 44 år.

“Komfort på familiens betingelser - og så er det både nemt og billigt”



“Vi havde længe overvejet at få gulvvarme i husets stue og familiekontor. Og det var planen, at det skulle være vandbaseret fordi, vi havde hørt så meget om at elektrisk gulvvarme er dyrt. Men så opdagede vi Devidry™, og satte os ind i, hvad det betød for dels totaløkonomien og dels monteringsarbejdet.

- Vi nåede hurtigt frem til, at den bedste løsning var Devidry™. Vi tog det eksisterende trægulv i stuen op, monterede Devidry™ måtterne, lagde gulvet på plads, og tændte for varmen. Alt sammen ordnet på en dag. Nemt og temmelig billigt. Og ret praktisk at Devidry™ kun fylder 8 mm i højden - det gør monteringen nem i

forhold til rummets øvrige bygnings-elementer.

- Også totaløkonomien er fordelagtig. Vi kan ikke registrere nogen forskel på elregningen. Jeg tror det er fordi, at med konventionel vandbaseret gulvvarme, har man anlægget kørende mere eller mindre hele tiden i vinterperioden. Med Devidry™ tænder og slukker vi, når der er brug for det.

- I familiens kontor, hvor min kone og jeg, og vores børn sidder foran computeren, har vi indrettet det sådan at Devidry™, som her ligger under gulvtæppet, tænder og slukker, når vi tænder og slukker for computeren. Og i den forbindelse er det smart,

at gulvet bliver lynhurtigt varmt og behageligt.

- På samme måde kan vi også være mere impulsive med hensyn til komforten på en kold sommeraften. Et klik på kontakten, og straks er der varmt på gulvet. Og det er jo netop omkring fødderne, at man har brug for den rare varme. Endnu en fordel, er at hvor vi før havde trægulvet liggende direkte på betonlaget under, har vi nu et ekstra lag skummåtte, som giver et plus på husets isolationsevne. På den måde har Devidry™ været en bonus på alle måder for vores familie”

Michael Nexoe,
38 år og familiefar, Danmark

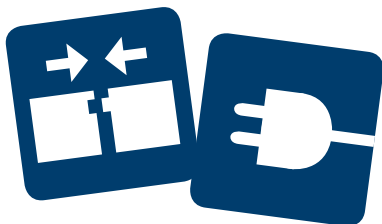

Click & Plug Systemet

Devidry™ er udviklet og produceret af Danfoss, som med varemærket DEVI, er verdens førende producent af elektrisk gulvvarme. Danfoss Gruppen er Danmarks største industrivirksomhed med over 30.000 medarbejdere, og Danfoss er internationalt anerkendt som en af verdens ledende virksomheder indenfor varme- og køleautomatik og aircondition.

Devidry™ er udført i overensstemmelse med DEVI og Danfoss Gruppens tradition for høj kvalitet og dermed sikker drift i hverdagens brug af produktet. Derfor overholder Devidry™ også alle gældende nationale og internationale normer og myndighedskrav.

Vil du vide mere om Devidry™ så klik ind på www.devi.com, hvor du blandt andet også kan læse om den 5 årige produktgaranti.

Art. Nr.	Produkt
19911000	Devidry Kit 55 , termostat incl. sikkerhedsmodul for måtte 55 W/m ²
19911001	Devidry Kit 100, termostat incl. sikkerhedsmodul for måtte 100 W/m ²
89300000	Devidry 55, 1x1 m, varmemåtte 1 m ² , 55 W/m ² , 22 W
89300002	Devidry 55, 1x2 m, varmemåtte 2 m ² , 55 W/m ² , 77 W
89300004	Devidry 55, 1x3 m, varmemåtte 3 m ² , 55 W/m ² , 132 W
89300006	Devidry 55, 1x4 m, varmemåtte 4 m ² , 55 W/m ² , 187 W
89300008	Devidry 55, 1x5 m, varmemåtte 5 m ² , 55 W/m ² , 242 W
89300020	Devidry 100, 1x1 m, varmemåtte 1 m ² , 100 W/m ² , 40 W
89300022	Devidry 100, 1x2 m, varmemåtte 2 m ² , 100 W/m ² , 140 W
89300024	Devidry 100, 1x3 m, varmemåtte 3 m ² , 100 W/m ² , 240 W
89300026	Devidry 100, 1x4 m, varmemåtte 4 m ² , 100 W/m ² , 340 W
89300028	Devidry 100, 1x5 m, varmemåtte 5 m ² , 100 W/m ² , 440 W
89300030	Devidry FM1 - filler måtte 1 m ²
89300031	Devidry FM2 - filler måtte 2 m ²
89300032	Devidry FM3 - filler måtte 3 m ²

Tekniske informationer

Tykkelse	8 mm
Spænding	230 V
Maks. Amp. pr. Devikit system	10 A
Lydisolering svarende til	17 db
Isolationsværdi	8 W/m ²

